

Piyasa Verileri			Şirket Haberleri
30.05.2022			SISE Nakit Kar Payı- Brüt (TL) 0,4080681 31.05.2022
İç Piyasalar	Kapanış	Değişim %	1 TL Nominal değerli paya BRÜT (TL) GENTS 0,125 OYAYO 0,058654 OYYAT 1,0638297 31.05.2022
BIST-100	2.527	3,62	01/06 11.00 Netaş Olağan Genel Kurul toplam net dağıtılabilir dönem karı olmaması sebebiyle kar payı dağıtımı yapılmamasına
BIST-30	2.815	3,91	ICBCT Bakırköy Şubesi, "Zuhuratbaba Mahallesi, İncirli Caddesi A Blok, NO: 101B, Bakırköy/İstanbul" adresinde faaliyetine devam edecektir.
DVZSP	17,04	1,25	09/06 MAVİ 2022 1. Çeyrek Finansal Sonuçlar
EUR/USD	1,078	0,40	MEDTR İngiltere' de hisselerinin %100' ü Meditera Tıbbi Malzeme Sanayi ve Ticaret A.Ş' ye ait 1.500.000 GBP sermayeli bir şirket kurulmasına karar verilmiştir.
ALTIN	1.858	0,22	CEMTS Bursa ili, Karacabey ilçesi, İkizce Mahallesi 34.400 m2, 22.360.000 TL bedelle gayrimenkul satın alınmıştır. Toplam alınan gayrimenkul miktarı 178.832 m2' ye ve 117.716.579 TL değere ulaşmıştır.
PETROL (BRENT)	116,62	0,92	SNPAM 20.06.2022 tarihinde başlamak üzere grev kararı aldığı 30.05.2022 tarihinde tebliğ alınmıştır.
	Kapanış	Değişim %	PSGYO çıkarılmış sermayesinin, Hisse Senedi İhraç Primlerinden olmak üzere toplam 732.500.000.-TL artırılarak 1.000.000.000.-TL'ye çıkarılmasına, %273,83177
USD/TL	16,39	1,21	Martı Gayrimenkul Yatırım Ortaklığı A.Ş. (30.06.2022 (dahil) tarihine kadar) Finansal Rapor Ek Süre
US 2Y	2,48	-0,56	ISBIR (ISSEN) payları ile ilgili olarak özel emir yoluyla, 23,00 TL fiyattan toplam 3.570.000 TL nominal tutarlı satış işlemi gerçekleştirmiştir.
US 10Y	2,74	-0,21	AVGYO Satış işlemleri için 30.05.2022 tarihinden itibaren geçerli olmak üzere 6 Ay+6 Ay süre ile Coldwell Banker Baray Gayrimenkul şirketi ile sözleşme imzalanmıştır.
Dış Piyasalar	Kapanış	Değişim %	HDFGS (SEYKM) paylarından 200.000.-adet 7,07 fiyattan satılmıştır
DJIA	33.213	-	RODRG.E 31/05/2022 tarihli işlemlerden 29/06/2022 emir paketi tedbiri ile işlem görecektir.
S&P 500	4.158	-	AKFGY.E ve EGEPO.E 31/05/2022 tarihli işlemlerden (seans başından) 29/06/2022 tarihli işlemlere (seans sonuna) kadar açığa satışa ve kredili işlemlere konu edilemeyecektir.
NASDAQ	12.131	-	AVTUR "Metro Hotel Apartments" projesi piyasa koşullarının değişmesi sebebi ile durdurulmuştur.
DAX	14.568	0,73	EKGYO İstanbul Avcılar İspartakule 5. Etap Arsa Satışı Karşılığı Gelir Paylaşımı İşi (Ebruli İspartakule)'nin Yüklenicisi ile yapılan Sözleşmeye Ek-6 No.lu Protokol ile 208.356.023 TL olan Asgari Şirket Payı Toplam Geliri, 345.646.316 TL'ye yükselmiştir.
FTSE 100	7.596	0,14	
NIKKEI	27.369	2,19	
SHCOMP	3.149	0,60	
VIX	26,57	3,3	
Vadeli Piyasalar	Kapanış	Değişim %	
FDOW	33.288	0,22	
FSP	4.178	0,47	
(18.05 TSİ)			

Teknik Bakış
BIST-100 günü %3,62 yükseliş ile 2527 puandan tamamladı. İşlem hacmi 47,06 milyar TL.

Destek	2470 (27/05 dirençli) 2438.84 (gap) 2433-2428 *5dk. 2418.10 (gap) 2375 (gap)
Direnç	2539 2546 2553 2562 2695-2827 (%161,8)
US\$ Direnç	155.007 156.925 158.001 158.579 gap / TL 2539 2571 2589 2598-

Hisse	Kapanış	Destek	Direnç
DGNMO	2.24	2.2006 YYO	2.28 2.32 2.33
SOKM	13.24	12.95 YYO	13.38 13.49 13.73 13.77 13.88 14.35
TKFEN	19.50	19.34 YYO	19.69 19.77 20.42 20.80
TCELL	19.51	19.20 YYO	19.71 19.81 19.97 20.04 20.10
VESTL	26.46	26.14*	26.60 26.76 27.26 27.30

Veri Gündemi

1Ç22 GSYH verisi önc. %9,1 bek. %7,2
 4Ç21'de beklentilerinin üzerinde %9,1 (bek. %8,5) gerçekleşti.
 Bakan Nebati: Göstergeler ilk çeyrekte %7,0 büyümeye işaret ediyor.
 16.45 ABD Chicago PMI Mayıs bek. 57,1 önc. 56,4
 17.00 ABD Mayıs tüketici güveni bek. 104,0 önc. 107,3

Küresel Piyasalar

Biden, Powell ile bir araya gelecek. Amerikan ekonomisinin ve küresel ekonominin durumunu tartışacaklar.
 01/06 17.00 ABD Mayıs ISM imalat endeksi önc. 55,4 bek. 54,5
 17.00 ABD Nisan açık iş bek. 11,4M önc. 11,5M
 21.00 ABD Beige Book raporu
 *FOREKSHABER ANKETİ-Ekonomistlerin Mayıs ayı TÜFE beklentisi aylık %4,55, yıllık %76,15. Nisan ayında TÜFE, aylık %7,25 (bekl %5,6) ve yıllık %69,97 arttı.

BIST-100: 2466 2539 bandında hareket etti... 2438.84 (gap)

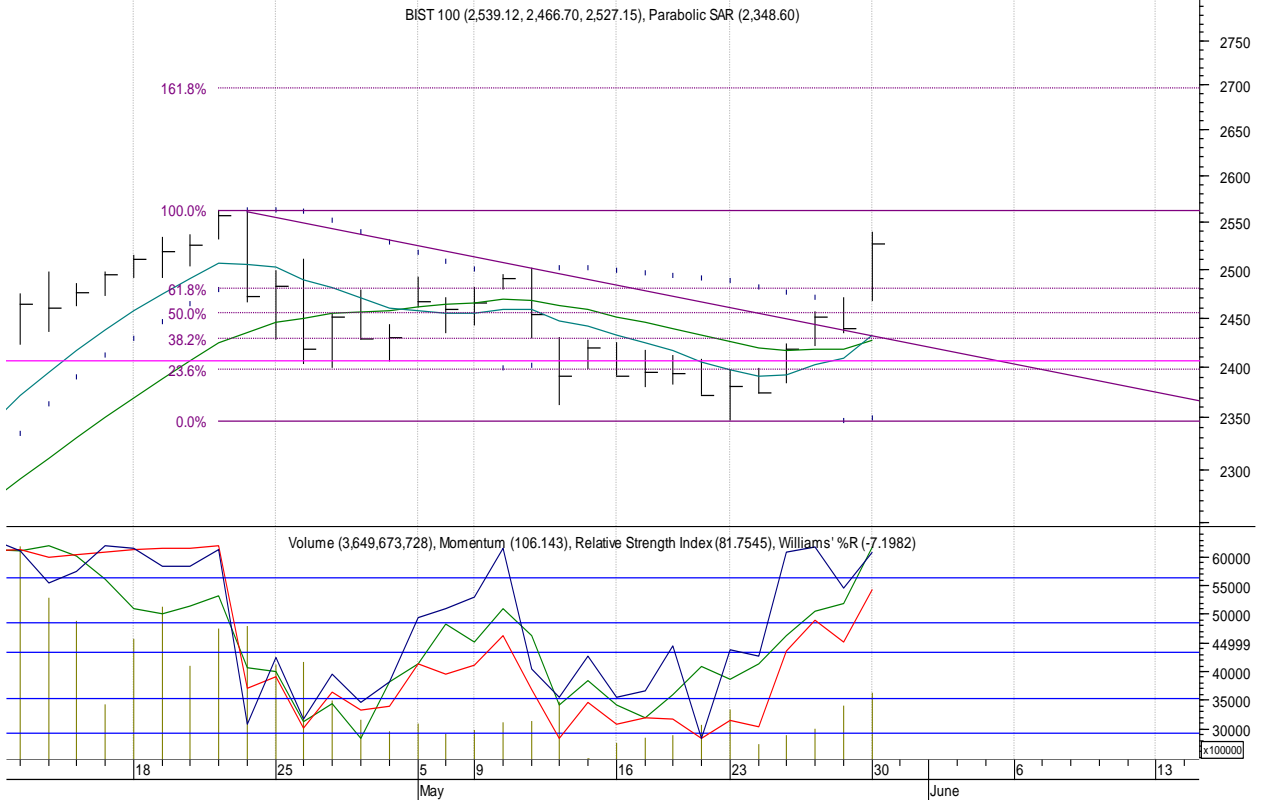

Öneri, eleştiri ve sorularınız için yatirimarastirma@icbcyatirim.com.tr adresine göndereceğiniz e-posta ile bize ulaşabilirsiniz.

Facebook : [ICBC Yatirim](#)

Twitter : [icbcyatirim](#)

Instagram : [icbcyatirim](#)

LinkedIn : [ICBC Yatırım](#)

UYARI

Burada yer alan yatırım bilgi, yorum ve tavsiyeleri yatırım danışmanlığı kapsamında değildir. Yatırım danışmanlığı hizmeti SPK tarafından yayımlanan tebliğ çerçevesinde, aracı kurumlar, portföy yönetim şirketleri, mevduat kabul etmeyen bankalar ile müşteri arasında imzalanacak bir sözleşme çerçevesinde sunulur. Burada ulaşılan sonuçlar, tercih edilen hesaplama yöntemi ve veya yorum tavsiyede bulunanların kişisel görüşlerine dayanmaktadır. Sadece burada yer alan bilgilere dayanarak yatırım kararı verilmesi sağlıklı sonuçlar doğurmayabilir. Ayrıca burada yer alan bilgiler mali durumunuz ile risk ve getiri tercihlerinize uygun olmayabilir.